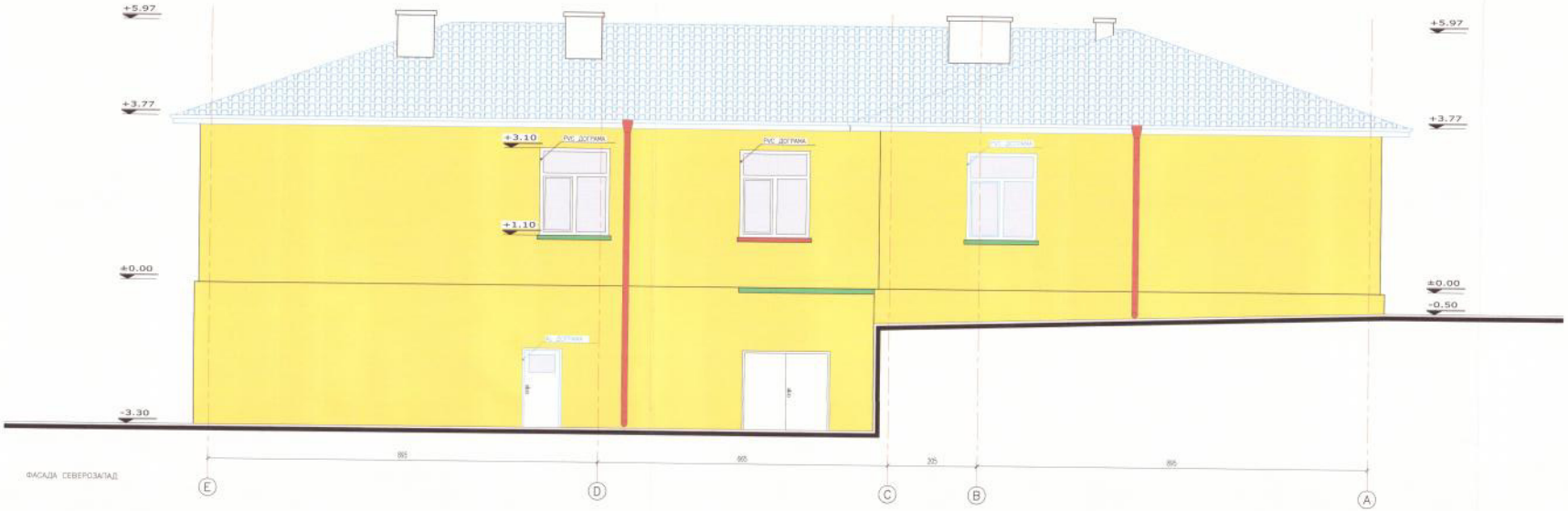


ФАСАДА СЕВЕРОЗАПАД

ФАСАДА ЮГОЗАПАД

## ЗАБЕЛЕЖКИ:

1. Всички размери са в сантиметри
2. Всички външни размери катурат сама зидария без изолациите и довършителните работи по външните стени
3. Всички вертикални размери са спрямо като ± 0.00
4. Под подовата настилка на всички кухни, бани, тоалетни и цветарници има хидроизолационен материал
5. Всички размери на дограмата са зидарски
6. Задължителна мярка от места
7. Всички външни стени са покрити с топлоизолационен материал
8. Всички бетонови работи се изпълняват по конструктивен проект
9. Всички последващи промени да се съгласуват с проектантите
10. Графично на чертежа с червен цвят са изобразени строително-монтажни работи свързани с премахване на елементи от съществуващо положение
11. Графично на чертежа със син цвят са изобразени строително-монтажни работи свързани с добавяне на елементи към съществуващо положение
12. Графично на чертежа с черен цвят са изобразени елементи от съществуващо положение

| No | Дата | Изм. | Промяна |
|---|---|---|---|
| | | | |

**"ДЖЕНЕРИС" АД - гр.София**

| | |
|---|---|
| ЧАСТ: | АРХИТЕКТУРА |
| ОБЕКТ: | Реконструкция, оборудване и ремонт на общинска образователна инфраструктура – ЦДГ-„РАДОСТ", УПИ VIII-286, кв. 25, с. Лобош, общ. Кобачевци |
| ЧЕРТЕЖ: | ФАСАДА ЮГОЗАПАД и ФАСАДА СЕВЕРОЗАПАД ПРОЕКТНО ПРЕДЛОЖЕНИЕ |
| ВЪЗЛОЖИТЕЛ: | Община Кобачевци |
| ВОДЕЩ ПРОЕКТАНТ | арх. Х.Г.Ярков |

ОДОБРЯВАМ
На осн. чл. 62 ... 02.21.02.17
на архитект. Пламен Жулев
Община Кобачевци
22.02.17

| | | | |
|---|---|---|---|
| AL 08 | 1 брой<br>2.11кв.м<br>2.11кв.м | Врати от алуминиеви профили | |
| AL 08 | 1 брой<br>1.90кв.м<br>1.90кв.м | Врати от алуминиеви профили | |
| AL 05 | 2 броя<br>1.70кв.м<br>1.70кв.м | Врати от алуминиеви профили | |
| AL 06 | 2 броя<br>8.51кв.м<br>17.02кв.м | Врати от алуминиеви профили | |
| AL 03 | 7 броя<br>3.2кв.м<br>22.40кв.м | Прозорци с пет или повече камери пластмасов профил от екструдиран поливинилхлорид (PVC), със стъклопакет с едно обикновено-отбяло и едно нискоемисионно стъкло- от вътре с U<1.40 W/m2.K | |
| AL 10 | 5 броя<br>2.00кв.м<br>10.00кв.м | Врати от алуминиеви профили | |
| AL 11 | 1 брой<br>1.80кв.м<br>1.80кв.м | Врати от алуминиеви профили | |
| AL 06 | 4 броя<br>1.68кв.м<br>6.75кв.м | Врати от алуминиеви профили | |
| AL 01 | 5 броя<br>1.53кв.м<br>7.65кв.м | Прозорци с пет или повече камери пластмасов профил от екструдиран поливинилхлорид (PVC), със стъклопакет с едно обикновено-отбяло и едно нискоемисионно стъкло- от вътре с U<1.40 W/m2.K | |
| AL 05 | 1 брой<br>0.80кв.м<br>0.80кв.м | Прозорци с пет или повече камери пластмасов профил от екструдиран поливинилхлорид (PVC), със стъклопакет с едно обикновено-отбяло и едно нискоемисионно стъкло- от вътре с U<1.40 W/m2.K | |
| AL 09 | 1 брой<br>1.44кв.м<br>1.44кв.м | Прозорци с пет или повече камери пластмасов профил от екструдиран поливинилхлорид (PVC), със стъклопакет с едно обикновено-отбяло и едно нискоемисионно стъкло- от вътре с U<1.40 W/m2.K | |

## ЗАБЕЛЕЖКИ:

1. Всички размери са в сантиметри.
2. Всички външни размери котират само зидария без изолациите и довършителните работи по външните стени.
3. Всички вертикални размери са спрямо кота ± 0.00.
4. Под подовата настилка на всички кухни, бани, тоалетни и цветарници има хидроизолационен материал.
5. Всички размери на дограмата са зидарски.
6. Задължителна мярка от място.
7. Всички външни стени са покрити с топлоизолационен материал.
8. Всички бетонови работи се изпълняват по конструктивен проект.
9. Всички последващи промени да се съгласуват с проектантите.
10. Графично на чертежа с червен цвят са изобразени строително-монтажни работи свързани с премахване на елементи от съществуващо положение.
11. Графично на чертежа със сив цвят са изобразени строително-монтажни работи свързани с добавяне на елементи към съществуващо положение.
12. Графично на чертежа с черен цвят са изобразени елементи от съществуващо положение.

| No | Дата | Инж. | Промяна |
|---|---|---|---|
| | | | |
| | | | |
| | | | |
| | | | |
| | | | |

**"ДЖЕНЕРИС" АД - гр.София**

| | |
|---|---|
| част: | АРХИТЕКТУРА |
| обект: | Реконструкция, оборудване и ремонт на общинска образователна инфраструктура – ЦДГ-„РАДОСТ", УПИ VII-286, кв. 25, с. Поровец, общ. Ковачевци |
| чертеж: | Спецификация |
| възложител: | Община Ковачевци |
| ВОДЕЩ ПРОЕКТАНТ | арх. Х.Гюров |
| АРХИТЕКТИ | арх. К.Капитанов<br>арх. Х.Гюров |
| инвеститор | подпис / изпълнителен / колаф МГР / дата / печат |