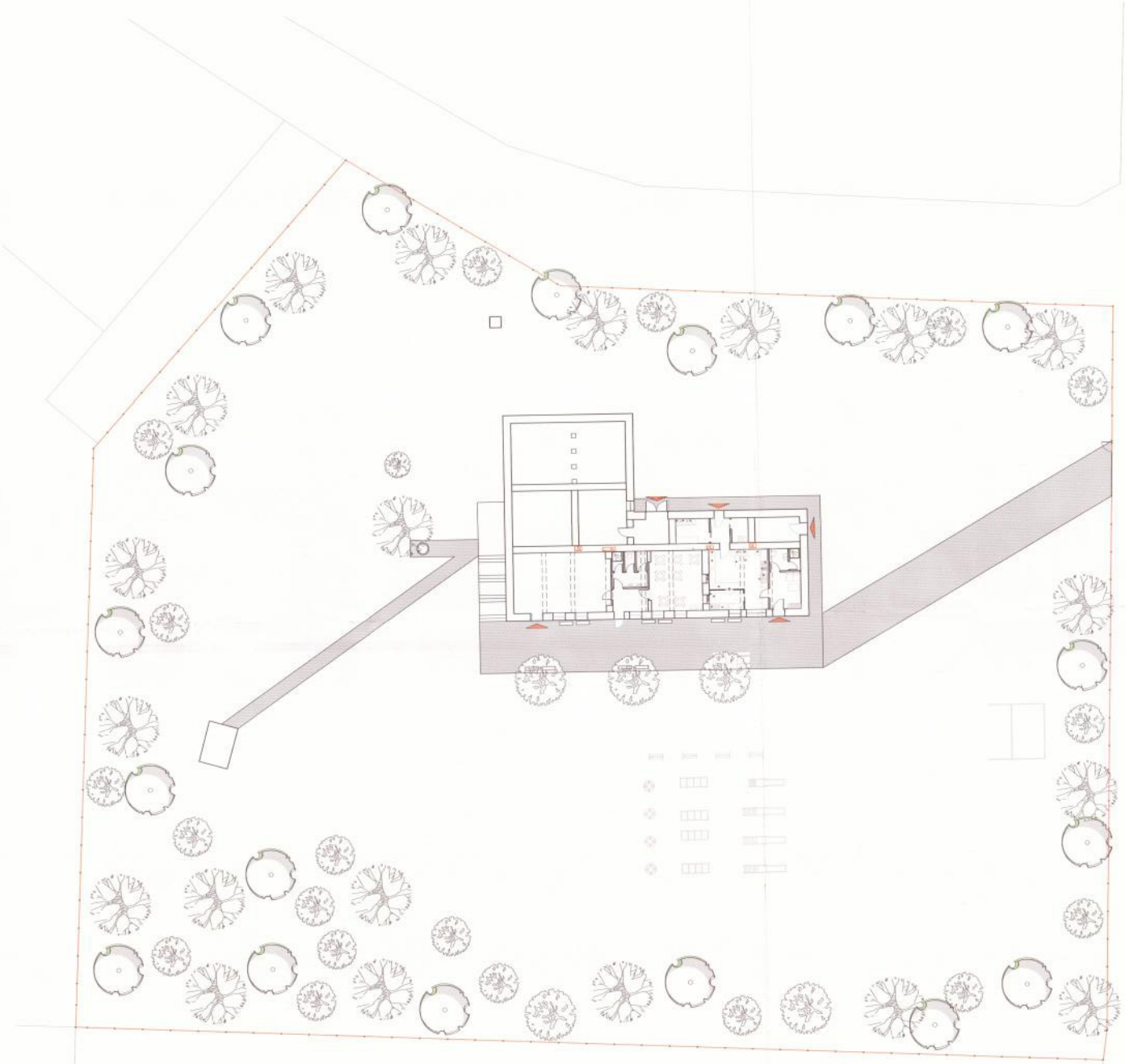

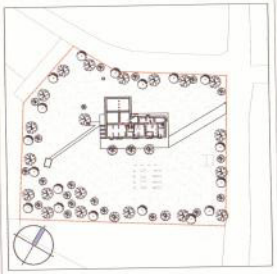

ЗАБЕЛЕЖКИ:

1. Всички размери са в сантиметри
2. Всички външни размери котират само зидорня без изолациите и довършителните работи по външните стени
3. Всички вертикални размери са спрямо кота ± 0.00
4. Под подовата настилка на всички кухни, бани, тоалетни и цветарници има хидроизолационен материал.
5. Всички размери на дограмата са зидарски.
6. Задължителна мярка от място.
7. Всички външни стени са покрити с топлоизолационен материал.
8. Всички бетонови работи се изпълняват по конструктивен проект.
9. Всички последващи промени да се съвласуват с проектантите.
10. Графично на чертежа с червен цвят са изобразени строително-монтажни работи свързани с премахване на елементи от съществуващо положение
11. Графично на чертежа на син цвят са изобразени строително-монтажни работи свързани с добавяне на елементи към съществуващо положение

No	Дата:	Инж.	Промяна:

"ДЖЕНЕРИС" АД - гр. София

част:	АРХИТЕКТУРА
обект:	Реконструкция, оборудване и ремонт на общинска образователна инфраструктура – ЦДГ-„РАДОСТ", УПИ VII-286, кв. 25, с. Лобош, общ. Ковачевци
чертеж:	СИТУАЦИЯ
Вложител:	Община Ковачевци
ВОДЕЩ ПРОЕКТАНТ	арх. Х.Гюров
АРХИТЕКТИ	арх. К.Капитанов арх. Х.Гюров

ОДОБРОВАЛ:
Не вел. чл. 1 ... ОБЩИНА КОВАЧЕВЦИ
02 22.02.17
Н.Бобарев
22.02.18